Chicken Scream

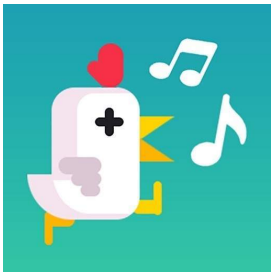

Über Chicken Scream
Chicken Scream ist ein lustiges Jump and Run Spiel, in welchem Spieler ein kleines Huhn mit Hilfe ihrer Stimme steuern müssen.

Chicken Scream ist ein sehr unterhaltsames Mobile Game, welches vor allem mit seiner innovativen Steuerung überzeugt. Deine Aufgabe ist es, ein kleines Huhn über Plattformen zu steuern. Du steuerst das Huhn jedoch nicht mit Knöpfen oder deinen Fingern, sondern nur mit deiner Stimme. So bewegt sich das Huhn zum Beispiel vorwärts, wenn du leise sprichst oder singst. Damit das Huhn den Spalt zwischen den Plattformen überwinden kann, musst du schreien. Dein Ziel ist es, so lange wie möglich auf den Plattformen zu bleiben, allen Gefahren auszuweichen und möglichst viele Münzen einzusammeln. Je länger du es schaffst, das Huhn über die Plattformen zu steuern, desto mehr Punkte erhältst du.
Chicken Scream – Funktionen:
-Spring über Abgründe: Deine Hauptaufgabe in Chicken Scream ist es, das kleine Huhn über so viele Plattformen wie möglich zu führen. Zwischen den einzelnen Plattformen befindet sich Wasser. Wenn du also nicht zum Sprung ansetzt, landet das Huhn im Wasser und das Spiel ist zu Ende. Zudem befinden sich auf vielen Plattformen gefährliche Gegenstände wie zum Beispiel Stacheln, welche dein Huhn schnell aufspießen können. Spring über die Spalten und pass auf gefährliche Gegenstände auf den Plattformen auf. Je länger du es schaffst, das Wasser zu überwinden und gefährlichen Gegenständen auszuweichen, desto mehr Punkte erhältst du.
-Einmalige Steuerung: Das Besondere an Chicken Scream ist die einzigartige Steuerung des Spiels. Du steuerst das Huhn nämlich nicht durch Berühren des Bildschirms, sondern nur mit Hilfe deiner Stimme. Wenn du leise sprichst oder singst, bewegt sich das Huhn langsam vorwärts. Wenn das Huhn das Wasser zwischen den Plattform überwinden soll, musst du schreien. Sobald du schreist, führt dein Huhn nämlich einen Sprung aus. Solltest du dein Huhn kurz vor zum Beispiel einem gefährlichen Objekt stoppen wollen, sag einfach gar nichts. Dann stoppt dein Huhn automatisch.
-Sammle Münzen: Während du über Hindernisse springst und Gefahren ausweichst, musst du auch noch Münzen einsammeln. Mit den eingesammelten Münzen kannst du dir dann tolle Gegenstände und Spielfiguren im Shop kaufen.
-Stelle einen Highscore auf: Dein Ziel ist es natürlich, es an die Spitze der Bestenliste zu schaffen. Trainiere deine Stimme und steuere dein Huhn gekonnt durch die zahlreichen Levels und erreiche möglichst viele Punkte. Im Ranking kannst du außerdem sehen, wie gut deine Freunde abgeschnitten haben.

Fazit: Chicken Scream überzeugt vor allem durch seine innovative und lustige Steuerung. Das Spiel ist nicht nur für dich, sondern auch für deine Zuschauer bzw. Zuhörer ein großer Spaß.